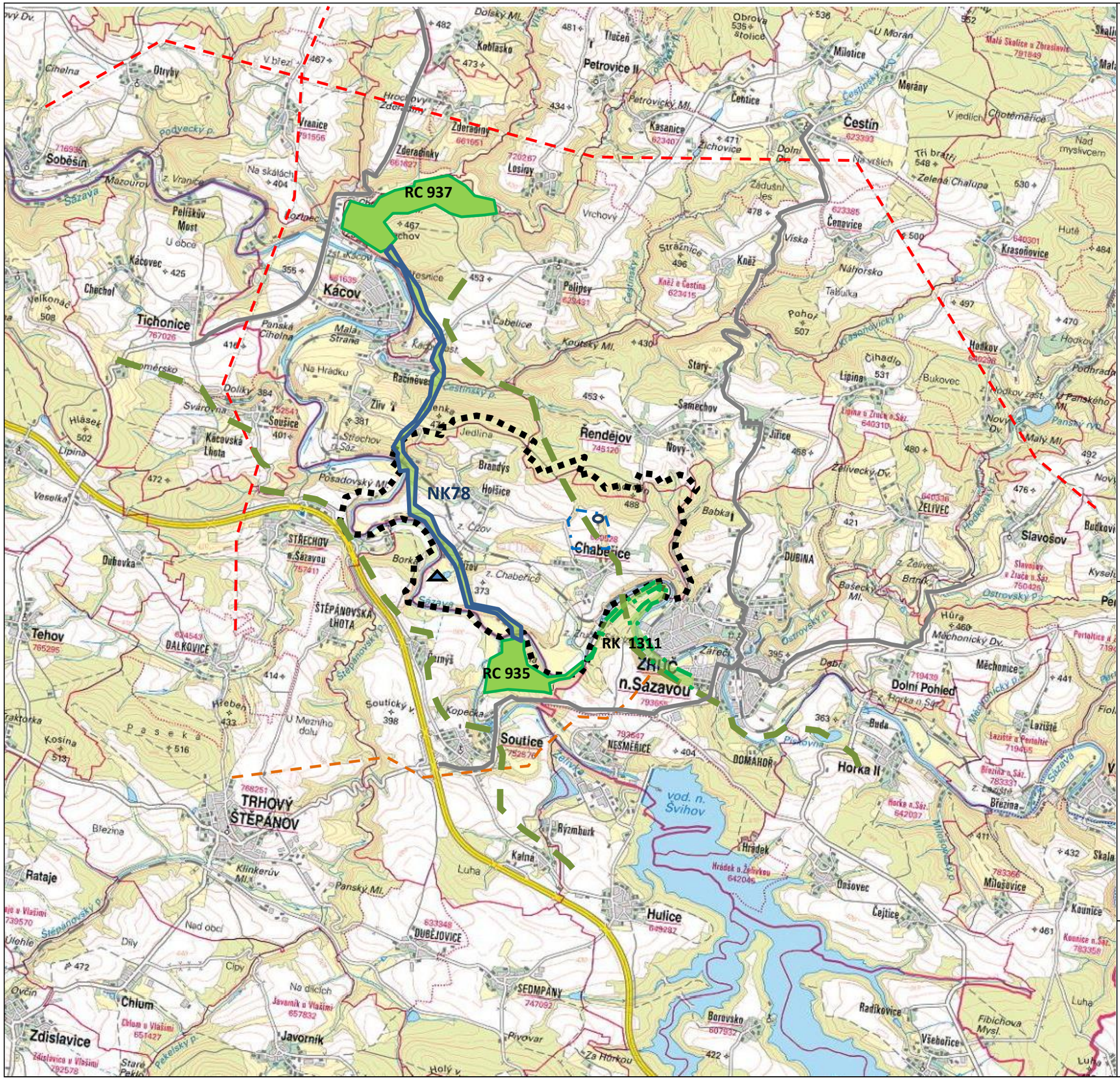

LEGENDA

Stav Návrh Rezerva

- hranice řešeného území
- hranice katastrálního území
- hranice kraje a okresu
- plochy lesní
- plochy vodní
- zastavěné území
- dálnice
- silnice I.třídy
- silnice II. třídy
- silnice III. třídy
- železniční trať, vlečka
- ochranné pásmo nadregionálního BK
- nadregionální biokoridor
- regionální biocentrum
- regionální biokoridor
- ochranné pásmo vodních zdrojů
- ochranné pásmo letiště
- vrchní vedení elektro 110 kV
- vrchní vedení elektro 400 kV
- vysokotlaký plynovod
- vodní zdroj / vodojem
- vodovod
- vybrané čistírny odpadních vod
- ropovod, produktovod
- radioreleový spoj

Záznam o účinnosti	
Územně plánovací dokumentace	Územní plán Chabeřice
Vydaná zastupitelstvem	Obce Chabeřice
Usnesení č. - č.j.	
Dne	
Datum nabytí účinnosti	
Pořizovatel	MěÚ Kutná Hora, odd.RR a ÚP
Jméno a příjmení	Ing. Anna Vogelová
Funkce	Referent oddělení
Podpis oprávněné úřední osoby pořizovatele	
Otisk úředního razítka	

CHABEŘICE

OBSAH:
ODŮVODNĚNÍ ÚZEMNÍHO PLÁNU
ÚZEMNÍ PLÁN CHABEŘICE
SITUACE - ŠIRŠÍ VZTAHY 1:50 000

Pořizovatel	MěÚ Kutná Hora	Číslo výkresu	6
Projektant	Ing.arch. Rostislav Jukl	Datum	IVI/ 2023